

**Buszbérlési árak ISKOLÁK részére,  
a leglátogatottabb turisztikai helyszínekre**

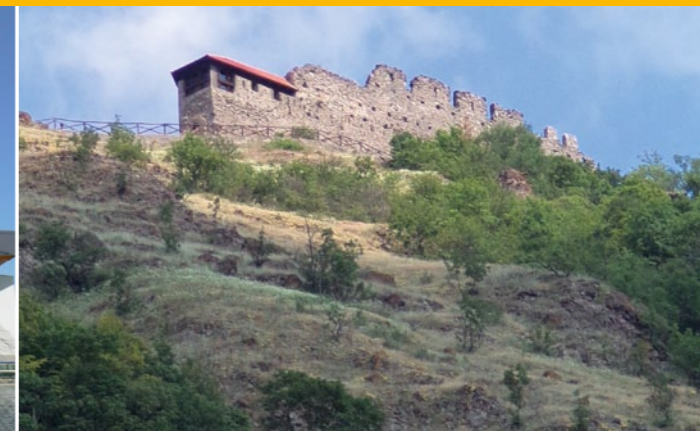

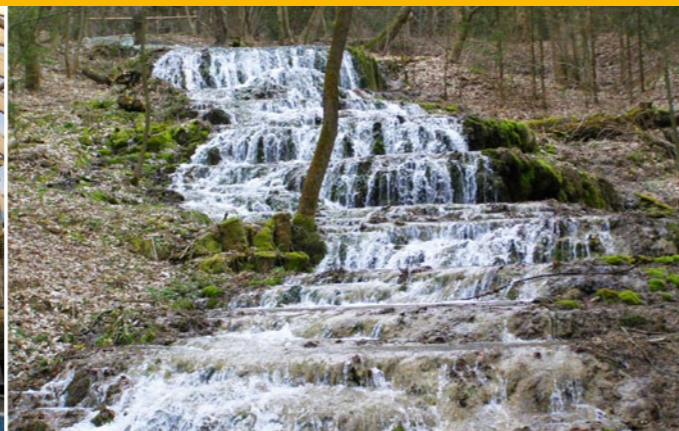

## Tartalom

Erdei utak, természetbarát kirándulók helyek .....	03
Természet adta csodák.....	04
Harcos történelem - várak és erődök.....	06
Letűnt korok emlékei – kultúra, történelem és néphagyomány.....	07
Városok, kastélyok.....	08
Állatkertek itthon és Bécsben .....	10
Filmpark, kalandparkok .....	11



## Ízelítő ajánlatainkból

- **Erdei utak, természetbarát kirándulók helyek**  
már 36 900 Ft + áfa-tól!\*
- **Természet adta csodák**  
már 34 900 Ft + áfa-tól!\*
- **Harcos történelem - várak és erődök**  
már 29 900 Ft + áfa-tól!\*
- **Letűnt korok emlékei – kultúra, történelem és néphagyomány**  
már 31 900 Ft + áfa-tól!\*
- **Városok, kastélyok**  
már 31 500 Ft + áfa-tól!\*
- **Állatkertek itthon és Bécsben**  
már 31 500 Ft + áfa-tól!\*
- **Filmpark, kalandparkok**  
már 31 900 Ft + áfa-tól!\*

\* = Az árak tájékoztató jellegűek, és egy napos kirándulásokra, budapesti indulásra vonatkoznak, 49 személyes, komfortos autóbusszal.

Egyedi árajánlatát kérje a VOLANBUSZ Zrt. elérhetőségein!  
Telefon: (+36 1) 465-5781, (+36 1) 465-5782, Telefax: (+36 1) 455-7929  
E-mail: [buszberles@volanbusz.hu](mailto:buszberles@volanbusz.hu) Web: [www.volanbusz.hu](http://www.volanbusz.hu)

**Aki 3-szor rendel tőlünk különjáratú szolgáltatást, negyedik alkalommal 10%-os kedvezményt kap az árból.**

**TRADÍCIÓ a megbízhatóságban,  
KORSZERŰSÉG a szolgáltatási színvonalban**  
**A VOLANBUSZ Zrt., mint személyszállítással foglalkozó vállalat,  
már 90 éve szolgálja ki felelősséggel az utasok igényeit.**

### A VOLANBUSZ név garanciát jelent:

- **A megbízhatóságra.** Ügyfeleinket minden esetben, az igényeknek megfelelően célba juttatjuk.
- **A szolgáltatás minőségére.** Modern járműflottánk és kvalifikált, utascentrikus, remek problémamegoldó képességgel rendelkező gépkocsivezetőink megfelelnek a mindenkori elvárásoknak.
- **A törvényességre.** Társaságunk ügyfeleit mindig éber és kipihent személyzet szállítja. Az autóbuszvezetőink foglalkoztatási ideje mindig a jogszabályi előírásoknak megfelelően történik.
- **A sokoldalúságra.** Tőlünk nem kérhet lehetetlent! Vállalatunk hazánk egyik legnagyobb gépjárműparkjával rendelkezik, így extra igényeknek, nagyszámú autóbusz megrendeléseknek is képes eleget tenni.
- **A nemzetközi szintű szolgáltatási színvonalra.** Több ezer belföldi járat mellett Társaságunk a EUROLINES európai autóbuszos szervezet tagjaként a kontinens számos városába (London, Párizs, Rotterdam, Firenze, Frankfurt, Bécs, Krakkó, stb.) indít járatokat.
- **A megfelelő ár-érték arányra.** Minőségi szolgáltatásainkat kedvező, versenyképes áron kínáljuk.

### Várjuk Önöket a fedélzetre!





## ERDEI UTAK, TERMÉSZETBARÁT KIRÁNDULÓHELYEK

### Bükki Nemzeti Park

Az Északi-középhegységben elhelyezkedő terület Magyarország egyik első nemzeti parkja. Nem meglepő, hiszen gazdag növényvilága mellett sokféle földtani, barlangtani értékkel rendelkezik; a víznyelők és hatalmas, kiemelkedő sziklaszirtek mellett mintegy 850 barlang található itt. A kiépített, bejárható barlangok közül talán a legismertebbek a Miskolctapolcai-Tavasbarlang és a lillafüredi Anna-mésztufabarlang, de nem szabad megfeledkezni a Szent István Cseppkőbarlangról sem, amely gyógyászati célokra is kiváló. Aki szívesebben maradna a felszínen, nem panaszkodhat, hiszen csodálatos túraútvonalakat, tanösvényeket lehet bejárni. Itt halad keresztül az Országos Kéktúra vonal, de a kisebb sétákat kedvelők számára is több lehetőség kínálkozik: a 150 méter hosszú lombkorona sétánytól kezdve, egészen a 4 kilométer hosszú biológiai tanösvényig lehet válogatni a más-más jellegű ösvények között.

**Elérhető már 99 900 Ft + áfá-tól!\***

### Szalajka-völgy

A Bükki Nemzeti Park legkedveltebb és a kirándulók számára legjobban kiépített része a Szalajka-völgy. A völgyet a Szalajka-patak szeli ketté, amelynek csodálatosan tiszta vize egy rövid szakaszon bejárható cseppkőbarlangból tör a felszínre. Tisztsága miatt érthető, hogy már száz éve ad otthont a pisztrángtenyésztésnek. A patak egyik legszebb szakasza a Fátyol-vízesés, ahol a víz 17 méter hosszú mésztufagát 18 teraszán zúdul le. A vízeséstől nem messze található a fontos régészeti lelőhelynek számító Istállós-kői-barlang, ahonnan 30-40 000 éves leletek kerültek elő. Ezen a területen fekszik a Magyarországon sajnos lassan egyedülállónak számító Őserdő, melyet még a 19. század elején vettek ki a gazdálkodásból. Azóta a festői farengeteg emberi beavatkozástól teljesen mentes, ennek köszönhető, hogy 45-50 méter magas fái akár 200 évesek is lehetnek. A tanösvény közvetlenül az Őserdő mellett, de a gazdag, jégkorszak óta fennmaradt növényvilág védelme miatt elkülönített szakaszon vezet. A völgyben található természeti értékeink nagy részét kisvasút köti össze. Ez a legmeredekebb vonalvezetésű és egyben legforgalmasabb kisvasút Magyarországon.

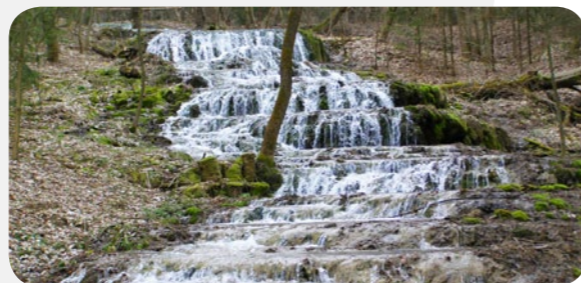

**Elérhető már 89 900 Ft + áfá-tól!\***

### Ipoly erdő

A Magyarország északi részén, a Börzsönytől egészen a Cserhátig, a mintegy 64 ezer hektáron elterülő erdőségről az Ipoly Erdő Zártkörűen Működő Részvénytársaság gondoskodik. Munkájuknak köszönhetően az itt élő állat- és növényvilág különböző tanösvények, erdei iskolák segítségével ismerhető meg. A hét különböző hosszúságú tanösvény közül mindenki kiválaszthatja a számára legmegfelelőbb távot. Minden ösvény az erdő más-más arcát mutatja be az állomásokon kihelyezett információs táblák segítségével. A Gördülő Tanösvény által rendhagyó módon ismerhetjük meg a Börzsöny kialakulását, az erdő és az itteni élővilág szerepét, amely a kisvasút adottságait kihasználva, séta nélkül tárja elénk a természet szépségeit. A tanösvények mellett az erdei iskolák mélyebb betekintést engednek az erdészeti és vadászati munkafolyamatokba, kultúrtörténeti érdekességekbe.



**Elérhető már 49 900 Ft + áfá-tól!\***

### Rám-szakadék, Dömös

A Visegrádi-hegység egyik legvadregényesebb bejárható része a Rám-szakadék. A közkedvelt turistaútvonal bejárása során végig a Rám-patak meredek, zuhatagokkal taglalt medrében haladva lehet megtekinteni a leglátványosabb földtani értékeket. Az utat 2013-ban felújították, új pihenők lettek kialakítva, valamint új létrák és korlátok lettek felszerelve. Így a szurdokot sokkal nagyobb biztonságban tudják leküzdeni a kisebb kihívásokat kedvelő kirándulók. A túra során gazdag élővilággal találkozhatunk, a környéken nem ritka a kerecsensólyom, de a nyuszt és a vadmacska is előszeretettel alakítja ki itt élőhelyét.



**Elérhető már 36 900 Ft + áfá-tól!\***



## TERMÉSZET ADTA CSODÁK

### Sóhegy, Egerszalók

Egerszalók a Mátra és a Bükk között, a Laskó-patak völgyében fekszik. Hírnevét nagyrészt gyógyfürdőjének köszönheti, amelynek vize 410 méter mélyből tör elő, hőmérséklete pedig 65-68 Celsius-fok. Többek között kalciumot, nátriumot és ként tartalmazó gyógyvíz az idők során egészen különleges, 120 négyzetméteres mészkőlerakódást alakított ki a domboldalon. A víz lehűlésekor só csapódott ki, ennek eredménye a hatalmas sódomb. Az ilyen természeti jelenség rendkívül ritka, Egerszalókon kívül a világon csupán két helyen, Törökországban és az amerikai Yellowstone Nemzeti Parkban látható.



Elérhető már 79 900 Ft + áfá-tól!\*

### Bányató, Rudabánya

A Borsod-Abaúj-Zemplén megye északi részén fekvő Rudabányán már az ókorban bányászati tevékenység folyt. Ez a későbbi idők folyamán sem változott, kisebb-nagyobb szünetekkel egészen 1985-ig folyamatosan zajlott a kitermelés. Így nem meglepő, hogy a területen 300 méter hosszú, átlagosan 80 méter széles bányató jött létre. 60 méteres mélységével egyben hazánk legmélyebb állóvize is. A tavat kialakulásától fogva kisebb halak lakják, ám a hideg, tápanyagokban szegény vize nagyobb halaknak és más fajoknak nem kedvező. A kékeszöld víztükör körül emelkedő, helyenként növényekkel benőtt szürke, barna, sárga és vörös sziklák festői képet mutatnak.



Elérhető már 125 900 Ft + áfá-tól!\*

### Kazár riolittufa, Mátra

Szintén nagyon ritka geológiai képződmény figyelhető meg Kazár és Mátra-szele között. A mészkővel könnyen összetéveszthető riolittufa egy hektárnyi fehér színű, növényzet nélküli területen tárul elénk. A mintegy 20 millió éves tufa vulkáni tevékenységnek köszönhetően jött létre. Területe kedvező időjárási körülmények között bejárható, azonban esőzés esetén felszíne csúszóssá válik, a balesetveszély mellett a ragadós anyag a ruházatunkban is kárt tehet.



Elérhető már 71 900 Ft + áfá-tól!\*

### Káli-medence és a Hegyestű

A Káli-medence a Balatontól északra, a Balatoni Nemzeti Park területén található. A kezdetleges vulkáni tevékenységek után homok-, és agyaglerakódások keletkeztek, melyeket a szél és vízfolyás tovább alakított. Ezen természeti elemekkel szemben csak a bazalt bizonyult elég ellenállónak, így alakultak ki a tanúhegyek, többek között a Badacsony is. Ilyen vulkáni kürtő maradványa a 338 méter magas Hegyestű. Keletkezésekor a bazaltos magma öt-, és hatszögletű, 20-40 centiméter szélességű oszlopokat alkotva szilárdult meg. Jelenlegi formáját az 1930 és 1970 között folyó bányászatnak köszönheti. A természetvédelmi terület napjainkban geológiai bemutatóhelyként működik, a bazalttal kapcsolatos ismereteken túl egy gazdag kőtárlat is megtekinthető.



Elérhető már 99 000 Ft + áfá-tól!\*



## Baradla-barlang, Aggteleki Nemzeti Park

Kihagyhatatlan természeti jelenség látható a Baradla-barlangban, más nevén az Aggteleki Cseppkőbarlangban. Az ország északi részén, a szlovák határ mellett elhelyezkedő barlangban 19 kilométer hosszú folyó csordogál, azonban páratlan szépségét a termeiben különböző színekben pompázó cseppkövek adják. Az első kiépítést 1806-ban végezték el, az azóta eltelt két évszázadban újabb és újabb területeket fedeztek fel a barlang gyomrában. 1995-ben az UNESCO a Világörökség részévé nyilvánította. A lélegzetelállító, akár 120 ezer éves cseppkőképződményeket egy órás túra keretei között tekinthetik meg az érdeklődők, amely során hihetetlen látvány mellett a barlang kialakulásáról is átfogó képet kapnak.



Elérhető már 132 000 Ft + áfától!\*

## Ilona-völgyi vízesés, Parádfürdő

A Mátrában található vízesés országunk legnagyobb szintkülönbségű természetes zuhataga. A víz itt 10 méteres magasságból függőleges sziklafal mellett zúdul a mélybe. A vízesés az Ilona-patak mentén kialakított 6,5 kilométer hosszú tanösvény része, melynek bejárásával gyönyörű környezetben ismerhetjük meg a Keleti-Mátra földtani értékeit és az egykori ércbányászat emlékeit. Az ösvény a Rákóczi-fától indul, amelyhez a legenda szerint Rákóczi Ferenc 1710-ben a lovát kötötte. Az ezt követő 10 állomás rengeteg hasznos információval szolgálhat az érdeklődőknek. Egész évben látogatható, a Bükki Nemzeti Parki Igazgatóság előre bejelentett igény alapján szakvezetést is tud biztosítani.

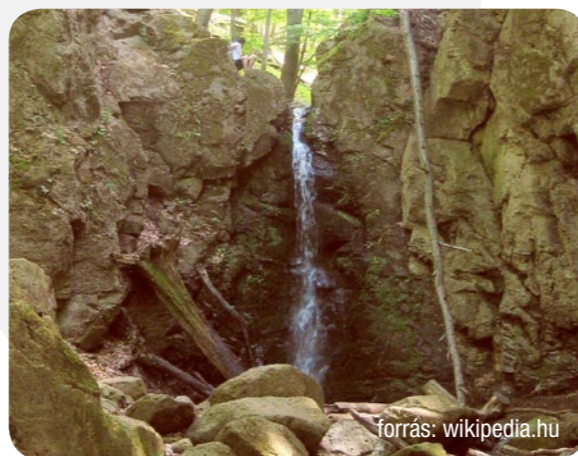

Elérhető már 73 900 Ft + áfától!\*

## Nemzeti Botanikus Kert, Vácrátót

A Pest-megye észak-keleti részén fekvő 27 hektáros terület az ország legnagyobb botanikus kertje. Már az 1842-es katonai térképen is jól láthatóak voltak a körvonalai, a természet utánzó tájképi kertet azonban csak 1872-ben, - gróf Vigyázó Sándor megbízásából - Jámbor Vilmos segítségével varázsolták gyűjteményes kertté. Szinte hihetetlen, de mára 13 ezer növényfajta, illetve növényfaj található itt. 2007-ben nyílt meg állandó kiállításaként a Berkenyeház, ahol többek között a biológiai sokféleség életünkben betöltött fontos szerepére hívják fel a figyelmet. A klímaváltozással kapcsolatos Túl nagy lábon élünk című kiállítás az éghajlatváltozás hatásaival és jelentőségével, valamint a következményeivel foglalkozik. Egyben bemutatja a megújuló energia típusait, ezzel is segítve a környezettudatos cselekvést.



Elérhető már 34 900 Ft + áfától!\*

## Tisza-tavi Ökocentrum, Poroszló

Magyarország új turisztikai látogatóközpontja 2600 négyzetméteres főépületében rendezvényteremmel, 3D mozival, állandó és időszakos kiállításokkal várja az érdeklődőket. Itt található Európa legnagyobb akváriumrendszere - 735 ezer liter -, amelyben látványosan mutatják be a Tisza-tó gazdag élővilágát. Ha mindez kevés lenne, a centrum egy 7 hektáros területen fekszik, tájházzal, hagyományőrző baromfiudvarral és játszóterekkel tarkítva, így minden korosztály megtalálhatja a számára legérdekesebb elfoglaltságot.



Elérhető már 83 900 Ft + áfától!\*



## HARCOS TÖRTÉNELEM - VÁRAK ÉS ERŐDÖK

### Somskő vára és a bazaltoszlopok

A határ mellett, ma már szlovák területen álló várat a Kacsics nemzetség emeltette a 13. században. Mozgalmas történelmet megélt falai viszonylag jó állapotban vannak, annak ellenére, hogy az 1970-es években megkezdett munkálatok Szlovákia önálló állammá alakulása után sajnos félbeszakadtak. A vár alatti Petőfi-empligetben található a költő 1845. június 12-ei látogatására utaló Petőfi-kunyhó. Csodás kilátás nyílik a környező településekre és pár perc séta után elénk tárulnak a somskői bazaltorgonák. Ezek a 8-9 méter hosszú, keskeny oszlopok orgonasíp módjára helyezkednek el. A bazaltorgonák a geológiai tanösvényen láthatók, amelynek kiindulási pontja Bükkretpuszta.



Elérhető már 78 900 Ft + áfá-tól!\*

### Siklói vár, Siklós

Egy kisebb magaslaton, a Villányi-hegység déli lábánál láthatóak Siklós várának teljesen épségben megmaradt falai. A vár első említése 1294-ből származik és a történelem azóta sem kímélte, ennek ellenére az egyik legépebben megmaradt és építészeti legösszetettebb történelmi emlékünck. A 2011-ben befejeződött részleges felújítási munkálatok során látogatóközpont került kialakításra. A múzeumban állandó és időszakos kiállítások tekinthetők meg, mint például bútor-, fegyver-, várostörténeti és festőművészeti kiállítás. Ezen felül érdemes meglátogatni a várbörtönt és az itt található Tenkes Kapitánya panoptikumot is.



Elérhető már 132 900 Ft + áfá-tól!\*

### Monostori erőd

Komárom földrajzi elhelyezkedése miatt már a régmúltban is komoly stratégiai szerepet töltött be, a kezdetektől fogva emeltek itt földvárakat. A monostori erőd jelenlegi formáját 1850 és 1871 között nyerte el a komáromi erődrendszer egyik utolsó tagjaként. Mire megépült, hiába volt Közép-Európa legnagyobb újkori erődrendszere, sajnos már elavultnak számított, így eredeti funkcióját sosem tölthette be. A két világháború között laktanyaként és kiképzőközpontként kapott szerepet, míg a szovjet megszállás alatt fegyverraktárként üzemelt. A rendszerváltást követően katonai szerepe megszűnt. Az itt látható Várak, korok, katonák című állandó kiállítás az egykor itt szolgálatot tett katonák mindennapi életét, valamint a haditechnika fejlődését mutatja be. Az erődrendszer egy több órás séta keretei között szabadon bejárható.



Elérhető már 63 900 Ft + áfá-tól!\*

### „Egri-vár”, Teve-szikla, Pilisborosjenő

Az Egerben található vár a köré épült város miatt alkalmatlan volt az Egri csillagok című film forgatására, így a rendezők 1960-ban úgy határoztak, hogy felépítik az építmény másolatát Pilisborosjenőn. A filmben Sinkovits Imre és társai által védeltetett vár egy szép kiránduló útvonalon ma is szabadon látogatható. Egy rövid kitérővel megtekinthető a nem messze található Teve-szikla is, melynek elnevezése különleges formájára utal. A sziklák melletti egykori bányafalon tanulmányozhatjuk a különböző földtani korok egymástól élesen elütő képződményeit.

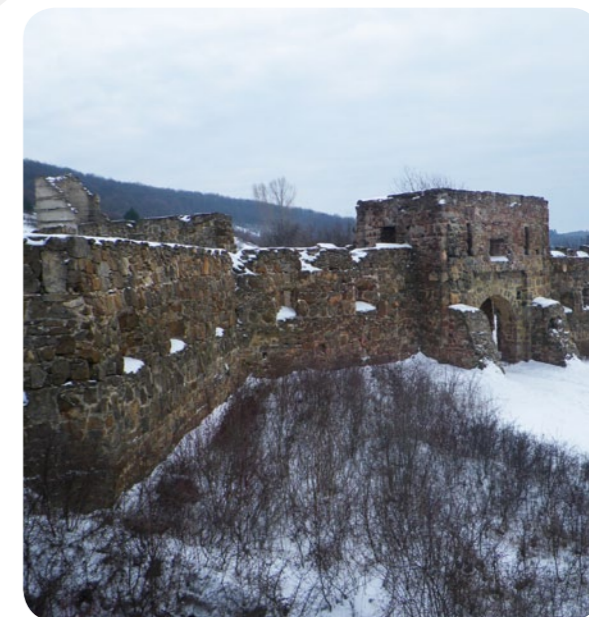

Elérhető már 29 900 Ft + áfá-tól!\*



## LETŰNT KOROK EMLÉKEI – KULTÚRA, TÖRTÉNELEM ÉS NÉPHAGYOMÁNY

### Skanzen, Szentendre

Szentendre határában patinás falu várja a látogatókat. A szabadtéri múzeum a magyar nyelvterület népi építészetét, lakáskultúráját, gazdálkodását és életmódját településnéprajzi szempontok alapján, tájegységekbe szervezve mutatja be. A 46 hektáros természetvédelmi területen álló épületek, valamint azok berendezési tárgyai pótolhatatlan értéket képviselnek. Egyes tájakat bemutató házak kiállításait folklórműsorok, kézműves bemutatók, színházi előadások színesítik. 2009 áprilisától egy több mint 2 kilométer hosszú szakasz az 1920-as évekből származó vasúttal is bejárható.



Elérhető már 31 900 Ft + áfá-tól!\*

### Hortobágyi Nemzeti Park Látogatóközpont és Kézművesudvar

Az 1999 óta Világ Kulturális és Természeti Örökségének számító nemzeti parkban 82 ezer hektáron 4 tájvédelmi körzet és 19 különálló természetvédelmi terület található meg. A tökéletes síkságot szikes puszták, halastavak, mocsarak, holtágak és nádasok színesítik. Kiváló élőhely a gazdag növény-, és állatvilágnak. Nem szabad megfélemedkezni az építészeti értékekről sem, amelynek legnagyobb képviselője az 1827 és 1833 között épült Kilenclyükú híd. A Látogatóközpont és Kézművesudvar számos lehetőséget kínál a nemzeti parkba érkező turisták számára, akik megismerkedhetnek a vidékre jellemző kézműves mesterségekkel. A látogatóközpontban ingyenesen látogatható természetrajzi kiállítás és természetbarát anyagokból kialakított játszótér is található.



Elérhető már 98 900 Ft + áfá-tól!\*

## Ópusztaszeri Nemzeti Történelmi Emlékpark, Ópusztaszer

A Csongrád megyei Ópusztaszeren található szabadtéri Nemzeti Történelmi Emlékpark néprajzi múzeum, skanzen és kirándulóhely egyben. A Rotundának nevezett kör alakú épületben tekinthető meg a 120 méter hosszú, 15 méter magas és 38 méter átmérőjű kört formázó világhírű Feszty-körkép, amely az 1892-től kezdődő két éves munka eredményeként eleveníti meg a honfoglalást. Ugyanitt megtekinthetők A Világ körképei, a Promenádné és a Parktörténelmi kiállítások is.



Ezen felül a szabadban skanzen is létesítettek, amely 19 épületegyüttessel és három szabadtéri kiállítással várja az ide látogatókat.

Elérhető már 91 900 Ft + áfá-tól!\*



## VÁROSOK, KASTÉLYOK

### Sziklakórház, Budapest

A Sziklakórházat a Budai Vár alatti barlangrendszerben alakították ki a II. világháború alatt. Alapterülete több mint 2400 m<sup>2</sup>. Budapest ostroma, majd az 1956-os forradalom során rengeteg sebesültet láttak itt el. 1958-1962 között átépítették és kibővítették a létesítményt. Vegyi- és atomtámadásnak is ellenálló atombunkerré alakították át és titkosították. 2007-ben került sor a felújítására, majd 2008-tól múzeumként várja látogatóit. Több különböző kiállítás található a létesítményben, mely azóta nemzetközi elismerésben is részesült.



Városnézés Budapesten már 31 500 Ft + áfá-tól!\*

### Hősök tere, Budapest

Az Andrassy út végén fekvő tér formáját a századforduló környékén, a honfoglalás 1000. évfordulójának alkalmából nyerte el. A hatalmas terület három fő eleme az 1896-ban épült Műcsarnok, az 1906 decemberében átadott Szépművészeti Múzeum és a kettőt vizuálisan összekötő Millenniumi emlékmű, melynek 36 m magas középső oszlopán Gábriel arkangyal a Szent Koronát és az apostoli kettős keresztet tartja.



Az emlékmű eklektikus stílusban épült, félköríves alakban. A bal és a jobb oszlopocsarnokban a magyar történelem hét-hét neves személyiségének bronzszobra áll. Ma Budapest egyik jelképe és az egyik legkedveltebb turisztikai látványosság a fővárosban.

Városnézés Budapesten már 31 500 Ft + áfá-tól!\*

### Visegrád

Magyarország egyik legkisebb és legrégebbi városa a festői szépségű Dunakanyarban, a fővárostól mindössze 30 kilométerre fekszik. Területén már a rézkortól kezdődően pezsgő élet folyt, fénykorát mégis az Anjou királyok uralkodása idején élte. 1338-tól egészen 1408-ig Visegrád volt a magyar királyok hivatalos székhelye, sőt, Mátyás uralkodása idején az egész európai reneszánsz központja is.



A város történelmi ereiklye, építészeti értékei felbecsülhetetlenek. A városlátogatáson túl, a Visegrádi Vártól alig pár kanyarra lévő téli-nyári bobpályát, vagy a környéken lévő számos túraútvonalat is választhatjuk.

Már 39 900 Ft + áfá-tól!\*



## Eger

Heves megye székhelye a Mátra és a Bükk között terül el. A város főleg a törökök ellen vívott hősi csatáról híres. Az ostrom óta eltelt lassan 5 évszázad sem tudta elhalványítani Dobó István, Bornemissza Gergely és a többi várvédő hős küzdelmének dicsfényét. A magyar történelem egyik legnagyobb győzelmét többek között Gárdonyi Géza Egri csillagok című regényében is megörökítette. Nem csak a vármúzeum, hanem a Művészetek Háza és számos egyéb múzeum tartogat érdekes felfedeznivalókat az Egerbe látogatók számára.



**Már 79 900 Ft + áfá-tól!\***

## Gödöllői Királyi Kastély, Gödöllő

Az 1740-es években emelt barokk épületet a 18. század egyik legtekintélyesebb főura, Grassalkovich I. Antal építette. Az első építési szakasz 1745-ig tartott. 1746 és 1749 között két új szárnyal bővült az épület, a déli szárnyban istálló és szénapadlás kapott helyet, az északi szárnyban pedig ekkor létesült a ma napig is működő római katolikus templom. Már ebben az új állapotában láthatta a kastélyt Mária Terézia királynő, aki 1751-ben meglátogatta fő bizalmasát. Grassalkovich I. Antal élete végéig több szakaszban folytatta a kastély bővítését és átépítését. A kettős U-alakú épületben már fia, Grassalkovich II. Antal alakított ki barokk kőszínházat, amely kettős páholysorral és kitűnő színpadtechnikával rendelkezik. Unokája, Grassalkovich III. Antal nevéhez fűződik az északi oldal utolsó szárnya, az új narancsház megépítése és a franciakert tájképi kertté való alakítása. Ma az épület múzeumként és jelentős rendezvényközpontként is funkcionál.



**Már 32 900 Ft + áfá-tól!\***

## Schönbrunni kastély, Bécs

A barokk stílusú császári rezidencia Ausztria egyik legismertebb műemléke és turisztikai látványossága. 1918-ig Schönbrunn volt a Habsburgok állandó nyári rezidenciája.



A mai palota 1695–1713 között épült Fischer von Erlach tervei szerint. Az eredetileg vadászkastélynak tervezett épületet Mária Terézia átépítette. Végleges formáját 1780-ban, Mária Terézia halálakor érte el. 1918-ban, a monarchia bukása után az újonnan alakult Osztrák Köztársaság lett a kastély tulajdonosa, és a gyönyörű szobákat múzeummá alakították át. A palota jelenlegi 1441 helyiségéből 45 tekinthető meg.

**Már 159 900 Ft + áfá-tól!\***



## ÁLLATKERTEK ITTHON ÉS BÉCSBEN

### Fővárosi Állat-, és Növénykert, Budapest

Az ország legnagyobb állatkertje 1866 óta a fővárosban, a Városliget szélén terül el. Az itt található gazdag növény-, és állatvilág, valamint a sokszínű szabadidős programok miatt évente több mint egymillió látogató keresi fel a természetvédelmi területet. 1067 állatfaj több mint 10 ezer egyede éli itt mindennapjait, de a Növénygyűjtemény is számottevő a maga kétezer fajtából álló botanikai kollekciónak. Az állatkert nem titkolt célja kulturális örökségünk védelme és gazdagítása. Épületeit 2009-ben műemléki védelem alá helyezték, mivel számos képzőművészeti alkotás díszíti őket.



Már 31 500 Ft + áfá-tól!\*

### Sóstó Zoo, Nyíregyháza

A Nyíregyházi Állatpark a sóstói üdülőövezetben, Nyíregyházától csupán pár kilométerre található, ahol strandfürdő, falumúzeum és egy parkerdő is várja az ide látogatókat. Az Állatpark egy tölgyerdő mélyén, szinte háborítatlan környezetben ad otthont az állatvilág ötszáz fajának és több mint ötezer egyedének. Közülük néhány kifejezetten különleges, mint a fehértigris vagy a komodói sárkány.

Már 132 500 Ft + áfá-tól!\*

### Magán ZOO, Abony

Az 1995-ben alapított magán állatkert Abonyban, hét hektáron, vegyes ültetésű erdőben terül el. A különböző állatok megtekintése mellett lehetőség van igénybe venni a nyársaló-, és főzőhelyeket, valamint játszótér és labdajátékokra alkalmas rét is a kirándulók rendelkezésére áll.



Már 69 900 Ft + áfá-tól!\*

### Budakeszi Vadaspark

A Budapest közigazgatási határától alig pár kilométerre lévő egykori pihenőerdő most vadasparkként üzemel, ahol számos vadon élő állat természetes környezetében figyelhető meg. Az intézmény közel 26 hektáros területen egész évben sokrétű családi szabadidős-, és sportlehetőséget kínál a látogatók számára. A kijelölt sétautakról és magaslesekről szarvasok, őzek, vaddisznók, és kisebb-nagyobb ragadozók is, például medvék vagy farkasok láthatók. A karámokban néhány szelídebb állatot, mint például a dámszarvast simogatni és etetni is lehet.

Már 31 900 Ft + áfá-tól!\*

### Medveotthon, Veresegyház

Veresegyházon nyílt meg Európa első medvemenhelye 1998-ban. Az 5,5 hektáros területből 3,5 hektárt az itt élő 39 barnamedve birtokol. Otthonukként a mesterséges barlangok szolgálnak, míg szórakozásukról a két kialakított tóba telepített kárászok gondoskodnak, amelyeket előszeretettel kergetnek. 2000 nyarán került kialakításra a farkasok kifutója, másfél hektár dús növényzetű területen. Kezdetben 18 európai szürkefarkas költözött be, számuk mára 20 főre bővült.

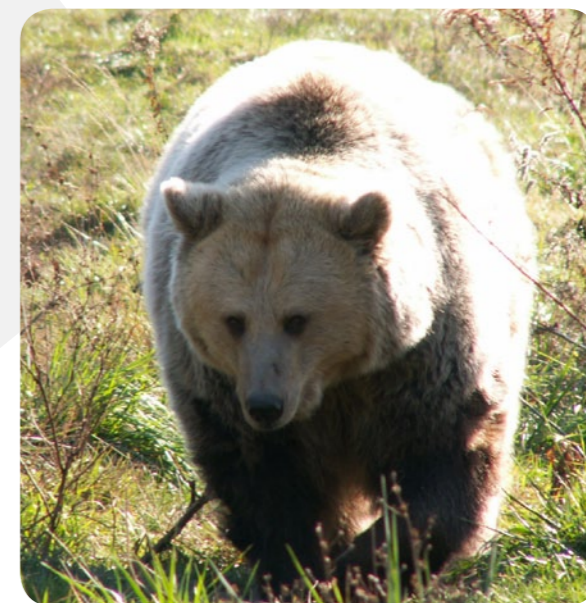

Már 31 900 Ft + áfá-tól!\*

### Schönbrunni Állatkert, Bécs

1752-ben az állatkert a császári család és a beavatottak részére nyitotta meg a kapuit. Később csak „megfelelően öltözött” vendégek látogathatták, de szerencsére napjainkban bárki megcsodálhatja a mintegy 550 állatfajnak és 3000 egyednek otthont adó kertet. Különösen büszkék az óriáspandákra, amelyek Kína határain kívül csak hat ország állatkertjében élnek. Nem csupán az állatok lenyűgözőek, az érdeklődőket játszótér, tanösvény, lombkoronaösvény és még állatsimogató is várja. A gyerekek interaktív feladatokkal és speciális magyarázó táblákkal játékos formában sajátíthatják el az ismereteket.

Már 159 900 Ft + áfá-tól!\*



## FILMPARK, KALANDPARKOK

### Korda Filmpark, Etyek

A Korda Filmpark Budapesttől alig 30 kilométerre, Etyeken található. A látványos szórakoztatóipari komplexum falai között több híres film és sorozat készült. A szabadtéri díszletek 15 ezer négyzetméteren teszik lehetővé, hogy New York zsúfolt utcáiról pillanatok alatt egy középkori reneszánsz városba sétáljunk át. A stúdiótúra során rövid sétát tehetünk a Korda Stúdió műtermei között és bepillantunk egy működő filmstúdió életébe. Az interaktív filmes kiállításon pedig megismerkedhetünk a filmkészítés legfontosabb állomásaival és legérdekesebb technikáival.



Már 31 900 Ft + áfá-tól!\*

### Kalandparkok

Fatörzsekre szerelt izgalmas kötélpályák, lengőhidak, csúszdapályák, tanösvények, erdei labirintusok, íjászat, ládaépítés, rodeó bika, paintball, quadpálya, légvárak, csúszdák, zorb, és sok más egyéb kalandra hívó játékelemek várják a hazai kalandparkok látogatóit.

- **Aquaworld - Kalandpark, Budapest**

Már 47 000 Ft + áfá-tól!\*

- **Balatoni Élménypark, Nosztori**

Már 99 000 Ft + áfá-tól!\*

- **Balatonboglár Kalandpark**

Már 99 000 Ft + áfá-tól!\*

- **Bodor Major Lovas és Szabadidő Park, Tahitótfalu**

Már 60 000 Ft + áfá-tól!\*

- **Brázay-Kalandpart, Balatonfüred**

Már 99 000 Ft + áfá-tól!\*

- **Camelot Kalandpark, Verőce**

Már 60 000 Ft + áfá-tól!\*

- **Challengeland Kalandpálya Csillebérc, Budapest**

Már 47 000 Ft + áfá-tól!\*

- **Dunakaland Kalandpark, Göd**

Már 60 000 Ft + áfá-tól!\*

- **Holdfényliget – Gyöngyösfalu**

Már 159 000 Ft + áfá-tól!\*

- **Mecsextrém Park – Árpádtető, Mecsek**

Már 149 000 Ft + áfá-tól!\*

- **Serpa Kalandpark – Balatonfűzfő**

Már 89 000 Ft + áfá-tól!\*

